

PLANO

LEYENDA:

1. Recinto Feria Ganadera
2. Recinto Feria Muestras y atracciones
3. Plaza de Toros
4. Nueva Casa de Cultura

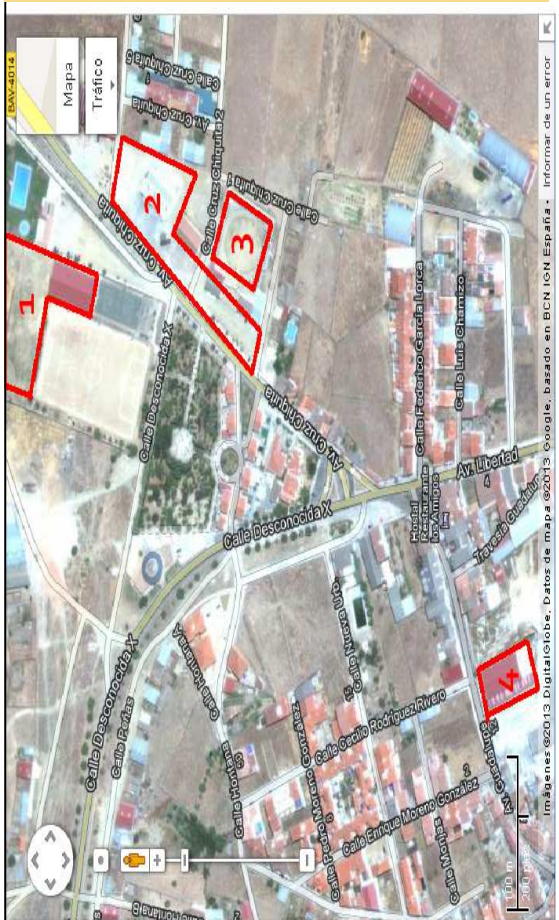

ORGANIZAN:



DIPUTACIÓN DE BADAJOZ



Feria

Agroganadera
7, 8 y 9 Junio 2013

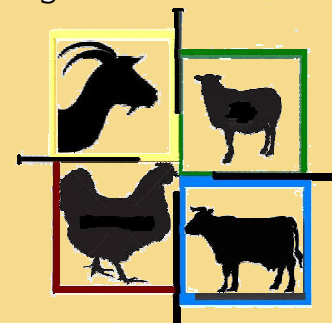

SIRUELA

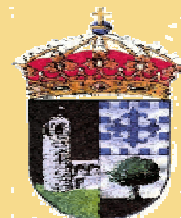

Viernes 7 de Junio

11:00 Inauguración de la IV Feria Agroganadera por las autoridades regionales, provinciales y locales en la Nueva Casa de Cultura.

12:00 Apertura de los recintos Feria Ganadera y de Muestras

12:30 Campaña informativa sobre "La PAC y sus repercusiones en la ciudadanía europea por UPA-UCE Extremadura (Recinto Muestras)

18:30 Granja-escuela en el recinto ganadero (Todas las edades)

Sábado 8 de Junio

08:30: Tirada al plato Local Campo de Tiro D. Alfredo Lesmes

12:00 II Subasta de ovino (Nueva Casa Cultura)

12:30 Actividades Infantiles (Recinto Muestras)

12:30 Concurso Morfológico Ovino (Recinto Ganado)

12:45 Concurso Morfológico canino (Feria Ganadera)

18:30 Concurso Humor Amari-
llo, Recreado en el programa de TV (Plaza de Toros)

22:30 Festival Flamenco

Nueva Casa Cultura, organizado por la Peña Flamenca Siruela. Colabora Excmo. Ayun. Siruela.

00:00 Orquesta en el Recinto Ferial

Domingo 9 de Junio

10:00: Migas extremeñas. (Recinto Feria Ganadera).

11:00: Concurso de esquila a mano. (Recinto Feria Ganadera)

12:30: Concurso de esquila a máquina. (Recinto Feria Ganadera)

14:00: Entrega de los premios de todos los concursos y clausura de la Feria. (Recinto Feria Ganadera).